Werl: Infrastrukturerneuerung

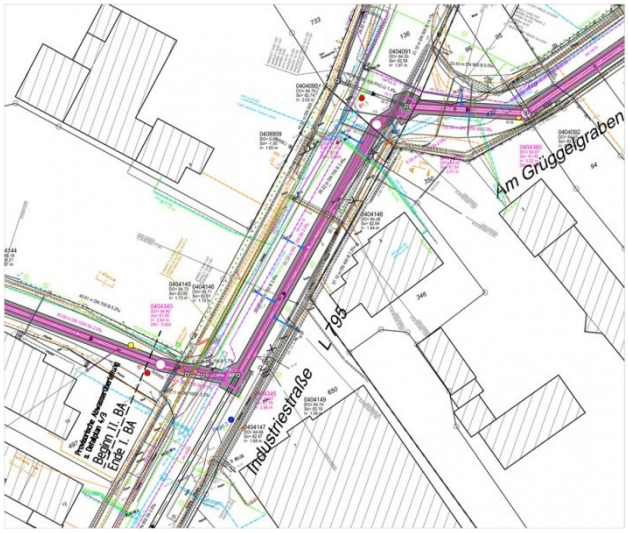

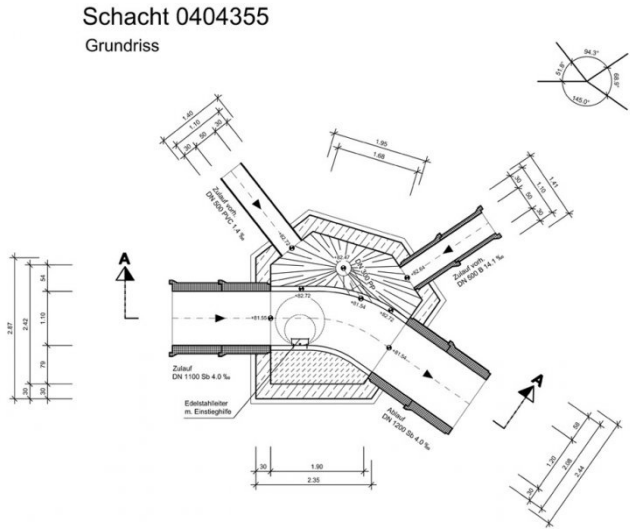

Erneuerung der innerstädtischen Mischwasserkanalisation DN 1100 – DN 400 in Tiefen bis 4,50 m auf einer Länge von ca. 800,00 m.

Auftraggeber
Kommunalbetrieb Werl
Hedwig-Dransfeld-Straße 23a
59457 Werl

Bearbeitungszeitraum
2015

Unsere Leistungen
Hydraulische Sanierung von ca. 800,00 m innerstädtischer Mischwasserkanalisation Lph 1-3 und 5-9
Örtliche Bauüberwachung
Koordinierung Thyssengas + Stadtwerke
Zustandsbewertung der Entwässerungsanschlüsse nach DIN 1986-30

Ausführungszeitraum
2017