Geesthacht: Erschließung B-Plan I/32, I/33, I35, Westhafen III/IV/V

Im Rahmen des Masterplans "Hafencity Geesthacht" über die Aktivierung ehemaliger Gewerbeflächen am Geesthachter Binnenhafen wurden die Planungsleistungen in drei getrennten B-Plänen durchgeführt.
Die Leistungen umfassen die komplette verkehrliche Erschließung sowie die Planung der kompletten Entwässerung. Weiterhin beinhaltet unser Auftrag die Koordination der gesamten Ver- und Entsorgungs-Infrastruktur.
Neben diesen Leistungen ist der Uferbereich unter Berücksichtigung von touristischen und freizeitbezogenen Nutzungen gestalterisch zu einer hochwertigen Hafenpromenade aufgewertet worden. Dabei werden die unterschiedlichen Höhenlagen der Wohnbebauung und des Elbufers durch Treppenanlagen und Rampenbereiche verbunden. Ebenso ist eine Slipanlage für kleinere, private Boote integriert. Zur Steigerung der Aufenthaltsqualität sind Aussichtspunkte mit Sitzgelegenheiten und Grünflächen im gesamten Promenadenbereich berücksichtigt.
Neben den genannten Planungsleistungen werden die örtliche Bauüberwachung sowie die Bauoberleitung ebenfalls durch die Ingenieurgesellschaft Masuch + Olbrisch mbH durchgeführt.

Auftraggeber
Strabag Wasserbau GmbH/Stadt Geesthacht
Strabag Wasserbau GmbH
Reeperbahn 1
20359 Hamburg
Stadt Geesthacht
Markt 15
21502 Geesthacht

Bearbeitungszeitraum
2017 - 2019

Unsere Leistungen
Planung der Schmutz- und Regenwasserentwässerungs-anlagen sowie Verkehrsanlagen für die Lph 1-9
Planung der Uferpromenade für die Lph 1-9
Leitungstrassenplanung
örtliche Bauüberwachung

Ausführungszeitraum
2019 - 2020

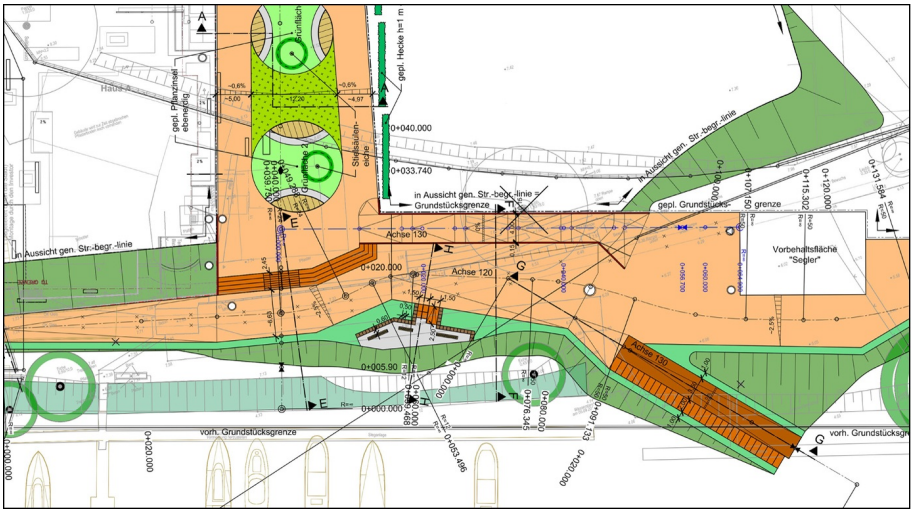

A19318, 17323, A20029 - Stand 17.05.2024